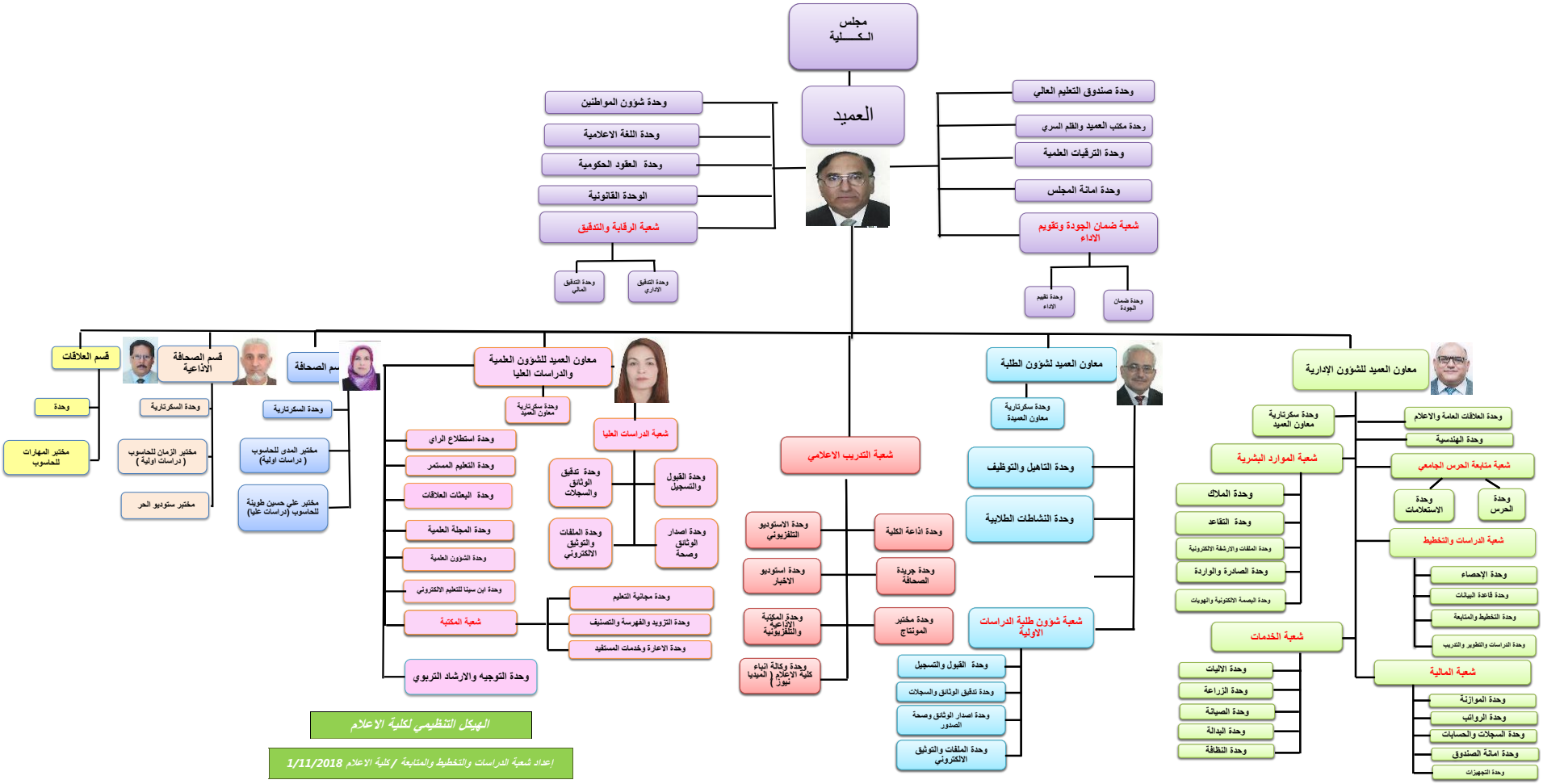
مجلس الكـــلية
العميد
وحدة شؤون المواطنين
وحدة اللغة الاعلامية
وحدة العقود الحكومية
الوحدة القانونية
شعبة الرقابة والتدقيق
وحدة التدقيق المالي
وحدة التدقيق الاداري
وحدة صندوق التعليم العالي
وحدة مكتب العميد والقلم السري
وحدة الترقيات العلمية
وحدة امانة المجلس
شعبة ضمان الجودة وتقويم الاداء
وحدة تقييم الاداء
وحدة ضمان الجودة
قسم العلاقات
وحدة
مختبر المهارات للحاسوب
قسم الصحافة الاذاعية
وحدة السكرتارية
مختبر الزمان للحاسوب (دراسات اولية)
مختبر ستوديو الحر
قسم الصحافة
وحدة السكرتارية
مختبر المدى للحاسوب (دراسات اولية)
مختبر على حسين طوينة للحاسوب (دراسات عليا)
معاون العميد للشؤون العلمية والدراسات العليا
وحدة سكرتارية معاون العميد
شعبة الدراسات العليا
وحدة القبول والتسجيل
وحدة اصدار الوثائق وصحة
وحدة تدقيق الوثائق والسجلات
وحدة الملفات والتوثيق الالكتروني
وحدة استطلاع الراي
وحدة التعليم المستمر
وحدة البعثات العلاقات
وحدة المجلة العلمية
وحدة الشؤون العلمية
وحدة ابن سينا للتعليم الالكتروني
شعبة المكتبة
وحدة مجانية التعليم
وحدة التزويد والفهرسة والتصنيف
وحدة الاعارة وخدمات المستفيد
وحدة التوجيه والارشاد التربوي
شعبة التدريب الاعلامي
وحدة الاستوديو التلفزيوني
وحدة استوديو الاخبار
وحدة المكتبة الاذاعية والتلفزيونية
وحدة وكالة انباء كلية الاعلام (الميديا نيوز)
وحدة اذاعة الكلية
وحدة جريدة الصحافة
وحدة مختبر المونتاج
معاون العميد لشؤون الطلبة
وحدة سكرتارية معاون العميدة
وحدة التاهيل والتوظيف
وحدة النشاطات الطلابية
شعبة شؤون طلبة الدراسات الاولية
وحدة القبول والتسجيل
وحدة تدقيق الوثائق والسجلات
وحدة اصدار الوثائق وصحة الصدور
وحدة الملفات والتوثيق الالكتروني
معاون العميد للشؤون الإدارية
وحدة سكرتارية معاون العميد
شعبة الموارد البشرية
وحدة الملاك
وحدة التقاعد
وحدة الملفات والارشفة الالكترونية
وحدة الصادرة والواردة
وحدة البصمة الالكترونية والهويات
شعبة الخدمات
وحدة الاليات
وحدة الزراعة
وحدة الصيانة
وحدة البدالة
وحدة النظافة
وحدة العلاقات العامة والاعلام
وحدة الهندسية
شعبة متابعة الحرس الجامعي
وحدة الحرس
وحدة الاستعلامات
شعبة الدراسات والتخطيط
وحدة الإحصاء
وحدة قاعدة البيانات
وحدة التخطيط والمتابعة
وحدة الدراسات والتطوير والتدريب
شعبة المالية
وحدة الموازنة
وحدة الرواتب
وحدة السجلات والحسابات
وحدة امانة الصندوق
وحدة التجهيزات
الهيكل التنظيمي لكلية الاعلام
اعداد شعبة الدراسات والتخطيط والمتابعة /كلية الاعلام 1/11/2018